

L'APOSTROFO

L'apostrofo si usa davanti a parole (maschili e femminili) che iniziano per VOCALE: l'aereo, l'erba, d'estate, nell'acqua.

!RICORDA: Solo i nomi *femminili* che iniziano per vocale hanno davanti l'articolo indeterminativo **un'** con l'apostrofo: un'alunna.

➤ Riscrivi usando l'apostrofo dove si può:

di inverno =	di tempo =
di estate =	di argento =
di orto =	di ombra =
di sera =	di stelle =

➤ Metti l'apostrofo alle seguenti parole:

la ape = l'ape	sullo aereo =
lo elefante =	lo amico =
quella amica =	alla alba =
la acqua =	nello orto =
lo oro =	la arancia =
mezza ora =	

➤ Qual è la forma giusta?

- Mi sono rotta (un'unghia/un unghia)
- (Un alunno/un'alunno) mangia la merenda
- (Un'onda/un onda) arriva forte
- Mi compro (un abito/un'abito) nuovo
- Massimo arriverà tra (un ora/un'ora)
- Vorrei abitare in (un'isola/un isola) deserta

➤ Osserva i disegni e scrivi usando l'apostrofo:
uva, uovo, elefante, anello, aereo, auto, ombrello, orologio

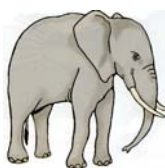

CHI E'/?/CHI SONO?

- Leggi e inserisci gli aggettivi adatti: (PICCOLI, GENTILE, TIMIDA, BUONI, GIOVANE)

CHI E'?

E' IL FRATELLO DI LUCA.
E' UN RAGAZZO
COME SI CHIAMA?
SI CHIAMA LUIGI.



CHI E'?

E' LA SORELLA DI DENISE.
E' UNA RAGAZZA
COME SI CHIAMA?
SI CHIAMA GIULIA.

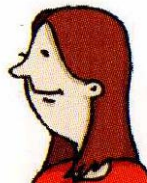

CHI E' ?
E' IL NONNO DI MATTEO.
E' UN UOMO
COME SI CHIAMA?
SI CHIAMA ANTONIO.

CHI SONO?

SONO I FRATELLINI DI DARIO.
SONO DUE BAMBINI.....
COME SI CHIAMANO?
STEFANO E SERGIO.



CHI SONO?
SONO I MIEI GENITORI:
SONO

COM'E'?

- Collega l'immagine con l'aggettivo giusto:

ANZIANO



GIOVANE

PICCOLO

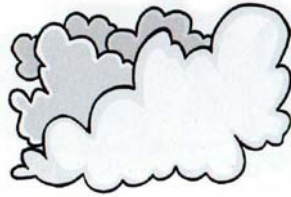

GRANDE

LUNGA



CORTO

VELOCE



LENTA

SPORCO



PULITA

ALTA



BASSO

FEROCE



DOCILE

Come sono?

- Inserisci gli aggettivi adatti:

ALTO/A
GRANDE

ANZIANO/A
PROFUMATO/A

GIOVANE
NUOVO/A

BASSO/A
VECCHIO/A



Un bambino..... Un ragazzo..... Un signore..... Una donna



Un fiore..... Una moto..... Un maglione..... Una borsa.....

- Guarda le immagini e scegli gli aggettivi adatti ad ogni cosa:



ROSA

GRANDE
BELLO/A
PROFUMATO/A
ELEGANTE
STRETTO/A
DOLCE
PICCOLO/A
LUNGO/A



ABITO

- Guarda le immagini e scegli le qualità adatte a ogni persona:
BELLO/A, BRUTTO/A, ALTO/A, BASSO/A, GRASSO/A, MAGRO/A, FORTE,
ROBUSTO/A, BIONDO/A, BRUNO/A, GIOVANE, ANZIANO/A



.....
.....
.....
.....
.....

.....
.....
.....
.....
.....



COM'E'/COME SONO?

- Completa con l'aggettivo adatto:

E' UNA RAGAZZA



GIOVANE: NON E' ANZIANA

E' UN BICCHIERE



..... : NON E' VUOTO

E' UNA BICICLETTA



..... : NON E' VECCHIA

E' UNA TORTA



..... : NON E' AMARA

E' UNA RAGAZZA



..... : NON E' MORA

I CAPELLI



SONO CORTI: NON SONO

GLI STIVALI



SONO PULITI: NON SONO

I BAMBINI



SONO BUONI: NON SONO

➤ Leggi la descrizione e indovina di chi si parla:



PAOLO



FILIPPO



LUIGI

E' ALTO E ABBASTANZA ROBUSTO, HA I CAPELLI CORTI, IL NASO A PATATA. INDOSSA UNA MAGLIETTA BLU, I PANTALONI LUNGI E LE SCARPE MARRONI.

CHI E'?



ANNA

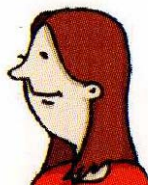

GIULIA



MARIA

E' UNA SIGNORA ANZIANA, CON I CAPELLI GRIGI E CORTI, LE LABBRA CARNOSE E ROSSE. HA AL COLLO UNA COLLANA.

CHI E'?

➤ Unisci le frasi alle immagini giuste:



LA SIGNORA E' ROBUSTA

LA BAMBINA E' BASSA

LA RAGAZZA E' ALTA E MAGRA



- Disegna il tuo papà, poi completa:

Il mio papà ha i capelli.....
 Ha gli occhi
 Ha il naso
 Ha la bocca
 Le sue mani sono
 E' alto/basso.....
 E' magro/grasso.....

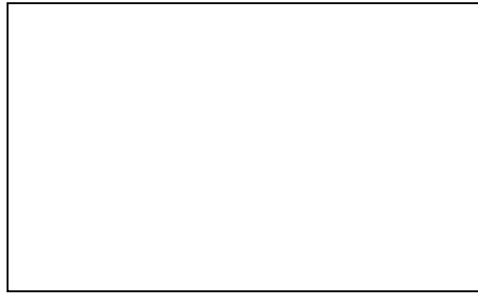

- Osserva l'immagine del nonno e rispondi alle domande:

Come sono i capelli del nonno?
 Com'è il suo naso?
 Porta gli occhiali?
 Ha i baffi e la barba?



- Osserva l'immagine della donna e scegli la risposta giusta tra le due:



Ha i capelli corti/lunghi
 Ha le labbra sottili/grosse
 E' alta/bassa
 E' magra/grassa
 Indossa la gonna/i pantaloni
 Ha un ombrello/una borsetta
 Indossa una giacca/un maglione
 Ha le scarpe con il tacco/senza tacco

- Guarda l'immagine e descrivi:

Il signore



VESTITI E COLORI

- Completa inserendo i colori:
 - La gonna di Luisa è
 - Il cappello di Giovanni è
 - I pantaloni della maestra sono
 - Lo zaino del mio compagno è
 - Marco ha il giubbotto
 - Andrea ha le scarpe
 - Il ragazzo ha una camicia

- Completa inserendo i vestiti:
 - La di Maria è rossa.
 - Il di Francesco è blu.
 - Le di Luigi sono nuove.
 - Il di Marco è colorato.
 - Anna ha una nuova
 - Antonio ha un nero.
 - La di Mattia è gialla.

- Disegna:

ANNA HA UNA GONNA ROSSA, UNA
MAGLIETTA VERDE E LE SCARPE
NERE



DENTRO L'ARMADIO CI SONO DUE
MAGLIETTE BLU E UNA GIACCA NERA



LUCA HA UN CAPPELLO AZZURRO,
UNA MAGLIETTA BIANCA, I PANTALONI
VERDI E LE SCARPE BLU

- Rispondi:

Es. CHI E' LAURA? (bionda) Laura è una ragazza bionda.

- CHI E' PAUL? (francese)
- CHI E' ANNA? (simpatica)
- CHI E' JHON? (inglese)
- CHI E' MARTA? (vivace)
- CHI E' JANE? (generosa)

- Rispondi:

Es. CHI SONO MARCO E ANTONIO? (RAGAZZI ITALIANI)

Marco e Antonio sono due ragazzi italiani.

A. CHI SONO PIERO E FILIPPA? (buoni genitori)

.....

B. CHI SONO GIULIA E MATTEO? (amici sinceri)

.....

C. CHI SONO MARTA E FULVIA? (sorelle gemelle)

.....

D. CHI SONO ANTONIO E MARIO? (fratelli)

.....

E. CHI SONO ELISA E FEDERICO? (nonni gentili)

.....

- Rispondi:

- COM'E' IL CUGINO DI PAOLO? (basso)

Il cugino di Paolo è basso.

- COME SONO GLI AMICI DI MATTIA? (carini)

.....

- COM'E' LA SORELLA DI ANTONIO? (bella)

.....

- COME SONO I FRATELLI DI LUIGI? (magri)

.....

- COM'E' LA MAMMA DI TONIO? (gentile)

.....

- COME SONO I GENITORI DI FEDERICA? (simpatici)

.....

GLI AGGETTIVI QUALIFICATIVI

Femminile singolare	Femminile plurale
Bambina bella Maestra brava Scuola grande	Bambine belle Maestre brave Scuole grandi
Maschile singolare	Maschile plurale
Bambino bello Maestro bravo Giardino grande	Bambini belli Maestri bravi Giardini grandi

➤ Completa con un aggettivo qualificativo:

- La mamma ègentile...
- L'inverno è
- La neve è
- Il nonno è
- Il cane è
- L'acqua è
- La televisione è
- Il gatto è
- L'estate è
- Il sole è

➤ Sottolinea l'aggettivo adatto:

tigre: feroce, allegra, noiosa

stella: vuota, generosa, luminosa

mare: leggero, alto, salato

notte: buia, grossa, veloce

torta: dolce, spenta, avara

strega: morbida, gentile, cattiva

palla: quadrata, rotonda, densa

➤ Cerchia l'aggettivo adatto:

- Nella via della scuola stanno costruendo una casa *nuova/nuovo*
- Alla sera mamma e papà sono *stanco/stanchi*
- Vicino alla casa di Marco c'è una *vecchia/vecchie* chiesa
- Il nonno di Piero è un signore *alto/alti*
- La maestra di Luigi è molto *brava/bravo*
- I bambini in cortile giocano *felici/felice*
- Il tuo quaderno è *colorato/colorati*

➤ Scegli la forma giusta:

1. La macchina è _____
 - a) bella
 - b) bello
 - c) belli
 - d) belle

2. I fiori sono _____
 - a) bianca
 - b) bianche
 - c) bianco
 - d) bianchi

3. Le scarpe sono _____
 - a) giallo
 - b) gialla
 - c) gialle
 - d) gialli

4. Il divano è _____
 - a) comode
 - b) comoda
 - c) comodo
 - d) comodi

5. Carola è una donna _____
 - a) alto
 - b) alti
 - c) alte
 - d) alta

6. I bicchieri sono _____
 - a) vuoto
 - b) vuota
 - c) vuoti
 - d) vuote

7. Giulio è un bambino _____
 - a) magro
 - b) magri
 - c) magre
 - d) magra

➤ Collega ogni aggettivo al suo contrario:

Aggettivo	Aggettivo contrario
Bagnato	Spento
Pulito	Basso
Lento	Brutto
Bello	Sporco
Acceso	Scuro
Alto	Veloce
Chiaro	Amaro
Dolce	Noioso
Divertente	Asciutto

➤ Fai una frase per ogni coppia nome/aggettivo:

Libro noioso:Il libro della nonna è noioso.....

Sport divertente:.....

Amica simpatica:.....

Giornata nuvolosa:.....

Fiore profumato:.....

➤ Scegli l'aggettivo adatto rispondendo alle domande:

Com'è il nuovo palazzo?.....ALTO.....

Com'è la chiesa vicino a casa?.....

Come sono le tue due amiche?.....

Come sono i grattacieli?.....

ALTO ALTA ALTI ALTE

Com'è la scuola di Enrico?.....

Come sono le ragazze di 20 anni?.....

Com'è il palazzo dove abiti?.....

GRANDE GRANDI

Com'è il disegno di Sergio?.....

Com'è la nuova professoressa?.....

Come sono i fiori sul tavolo?.....

Come sono le scarpe di Luigi?.....

BELLA BELLO BELLE BELLI

Come sono le automobili?.....

Com'è il treno?.....

Com'è la moto di Stefano?.....

VELOCE VELOCI

➤ Trova un nome adatto per ogni aggettivo:

.....fiore.....	profumato	allegro
.....	giovane	verde
.....	nuovo	simpatico
.....	brutta	vecchia
.....	gentile	sorridente

➤ Unisci gli aggettivi ai nomi adatti:

verde	acerba	affettuosa	pauroso	alto	
<input type="text" value="MELA"/>		<input type="text" value="MAMMA"/>	<input type="text" value="CONIGLIO"/>	<input type="text" value="ALBERO"/>	
matura	timido	piccolo	gentile	aspra	simpatica

➤ Sottolinea gli aggettivi qualificativi:

- Angelo è un bambino basso
- Il disegno di Luca è colorato
- Il delfino è un animale intelligente
- La nonna prepara una torta molto buona
- Anna è una ragazza bionda
- Il libro è molto interessante

➤ Rispondi utilizzando gli aggettivi sotto elencati:
(accesa, spenta, interessante, lunga, chiuso, moderna)

Com'è la stazione? La stazione è moderna
Com'è la lezione?
Com'è la televisione?
Com'è la luce?
Com'è la gonna?
Com'è il ristorante?

➤ Completa utilizzando gli aggettivi tra parentesi:

Chi è Paola? (*americano*) Paola è una ragazza ...americana...
Chi è Lorenzo? (*gentile*) Lorenzo è un ragazzo
Chi sono Luca e Paolo? (*straniero*) Luca e Paolo sono ragazzi
Chi sono Martina e Elisa? (*carino*) Martina e Elisa sono ragazze
Chi è Lucia? (*alto*) Lucia è una ragazza

➤ METTI IN ORDINE LE FRASI:

LA CARTA TAGLIA MARTA

.....

LE SCARPE LEGA MATTEO DEL FRATELLINO

.....

NUOVO E' DI ANNA IL GIUBBOTTO

.....

MAGLIONE IL LUCA DI E' BAGNATO

.....

GLI OCCHIALI ROSSI SONO ALESSIA DI

.....

MARIA SONO E LUIGI L' SOTTO ALBERO

.....

METTIAMO NOI NELL' I PASTELLI ASTUCCIO

.....

MARCO IL METTE MAGLIONE ARMADIO NELL'

.....

MAMMA LA I PANTALONI CUCE DI IVO

.....

LAVA ELISA LA SPORCA GONNA

.....

DI CHI E' QUESTO?

- Completa e ripeti:



DI CHI E'
QUESTA
GOMMA?



E' MIA.



DI CHI E' QUESTA



NON E' MIA. E' DI GIULIA.

DI CHI E' BORSA?



E' DI ALICE.

DI CHI E'



E' MIA.

..... QUESTA TORTA?



NON E' MIA. E' DI LUCA

DI CHI E' QUESTO ZAINO?



E' SUO.

.....?



E' DI LUIGI.



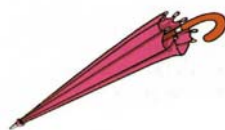

















.....?



E' SUO.

E' MIO? E' TUO?

- Completa e ripeti:

	<p>E' TUO QUESTO QUADERNO?</p>		<p>Sì, E' MIO, GRAZIE.</p>	
	<p>E' TUO QUESTO?</p>		<p>NO, NON E' MIO.</p>	
	<p>E' TUA QUESTA?</p>		<p>Sì, E' MIA,</p>	
	<p>E' TUO QUESTO?</p>		<p>NO, NON E'</p>	
	<p>E' TUA QUESTA?</p>		<p>NO, NON E'</p>	
	<p>E' TUO QUESTO?</p>		<p>NO,</p>	
	<p>E' TUA QUESTA?</p>		<p>Sì,</p>	

Possessivi SUO, SUA, SUOI, SUE

- Completa con gli aggettivi possessivi:



GIUSEPPE HA UNA BICICLETTA.
LA **SUA** BICICLETTA E' ROSSA.



LA MAESTRA HA UN VESTITO.
IL VESTITO E' ROSSO.



LA NONNA DI LUIGI HA UN CANE.
IL CANE E' PICCOLO.



LUIGI HA I PANTALONCINI.
I PANTALONCINI SONO VERDI.



LA SIGNORA HA UN ABITO.
IL ABITO E' LUNGO.



IL PAPA' HA GLI OCCHIALI.
I OCCHIALI SONO NERI.

GLI AGGETTIVI POSSESSIVI

➤ Cambia le frasi dal plurale al singolare:

- Queste gonne sono mie
.....Questa gonna è mia.....
- Queste magliette sono tue
.....
- Queste scarpe sono sue
.....
- Queste matite colorate sono vostre
.....
- Queste penne sono nostre
.....
- Queste calze sono le loro
.....

➤ Cambia le frasi dal singolare al plurale:

- | | |
|-------------------------------|------------------------|
| ▪ Questo è mio zio | Questi sono i miei zii |
| ▪ Questo è il tuo quaderno | |
| ▪ Questo è il suo vestito | |
| ▪ Questo è il nostro cane | |
| ▪ Questo è il vostro maglione | |
| ▪ Questo è il loro zaino | |

➤ Fai il plurale:

La mia sciarpa	—————→	Le mie sciarpe
Il tuo quaderno	
Il suo cappello	
La nostra casa	
Il vostro libro	
La loro merenda	

➤ Completa scegliendo il possessivo giusto:

- Non toccare il (*mio/miei*) cane
- Vado al parco con i (*mia/miei*) amici
- Avete trovato le (*vostre/vostra*) matite?
- Alla domenica noi usciamo sempre con i (*nostri/nostra*)
..... genitori
- Questo libro non è (*vostro/nostro*), è nostro
- Devi dare a Giorgio il (*suoi/suo*) maglione

➤ Volgi al maschile o al femminile:

FEMMINILE		MASCHILE
La mia cagnolina	—————→	...il mio cagnolino.....
La mia bambina	—————→
La tua amica	—————→
.....	←—————	Il suo gatto
.....	←—————	Il nostro compagno
La vostra maestra	—————→
La loro professoressa	—————→

➤ Completa la tabella degli aggettivi possessivi:

	MASCHILE SINGOLARE	FEMMINILE SINGOLARE	MASCHILE PLURALE	FEMMINILE PLURALE
IO	MIO	MIA	MIEI	MIE
TU	TUO	TUA		
LUI/LEI	SUO		SUOI	
NOI	NOSTRO			NOSTRE
VOI	VOSTRO		VOSTRI	
LORO	LORO			LORO

➤ Inserisci:

Di te —————→ iltuo..... zaino
 i zaini
 la mela
 le mele

Di lui —————→ il maglione
 i maglioni
 la giacca
 le giacche

Di me —————→ il diario
 i capelli
 la coperta
 le chiavi

Di voi —————→ il viaggio
 i compiti
 la merenda
 le forbici