

LAVORO



<http://alicia.integrazioni.it/alicia/2/index.asp>

PRESENTAZIONE

<https://www.youtube.com/watch?v=qduxrTXBDHE>



BUONGIORNO!
MI CHIAMO ...

COLLOQUIO

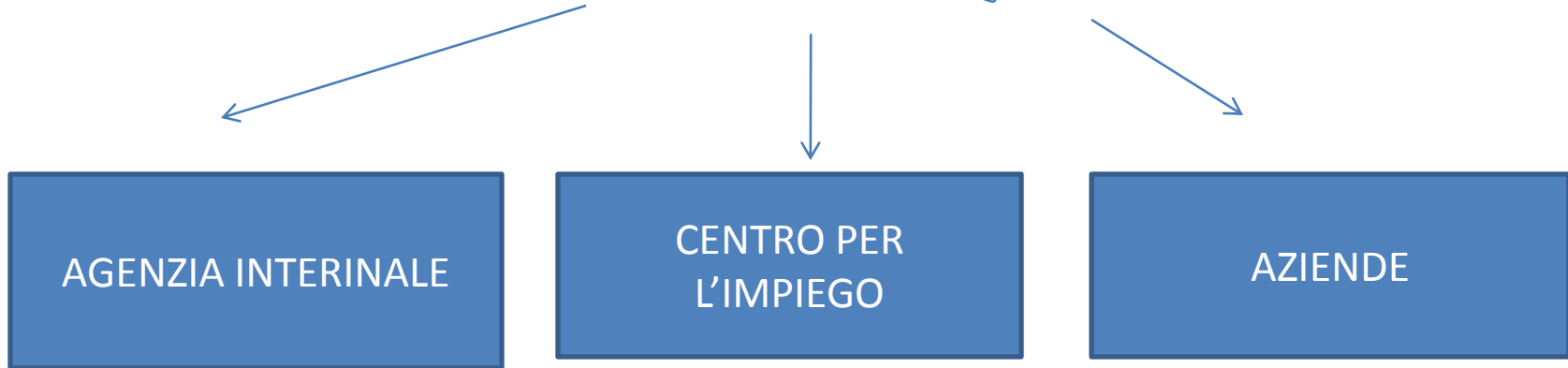

<http://alisia.integrazioni.it/alisia/2/colloqui.asp>



CURRICULUM VITAE

<http://alasia.integrazioni.it/alasia/2/cv.asp>

anda la lettera

LETTERA

The diagram shows a rectangular envelope with a central flap. On the left side, there is a section for the sender's information. On the right side, there is a section for the recipient's information. A rectangular area in the upper right corner is designated for postage. The text is as follows:

MITTENTE
Cognome, titolo, nome
Dug, indirizzo, civico, scale
Cap, città, provincia,
nazione

Spazio Affrancatura

DESTINATARIO
Cognome, titolo, nome
Dug, indirizzo, civico, scale
Cap, città, provincia, nazione

Chi riceve

RACCOMANDATA



Avviso di ricevimento

Raccomandata Pacco
 Assicurata Euro _____ Numero

--	--	--	--	--	--	--	--	--	--	--	--	--	--	--	--	--	--	--	--

Data di spedizione _____ Dall'ufficio postale di _____

Destinatario _____

Via _____

C.A.P. _____ Località _____



Firma per esteso del ricevente Data Firma dell'incaricato alla distribuzione Bollo dell'ufficio di distribuzione

- Consegna effettuata ai sensi dell'art. 33 D.M. 09/04/01:
- Invi multipli a un unico destinatario
 - Sottoscrizione rifiutata

Posteitaliane

Avviso di ricevimento
Mod. 23-I/P Cod. WS402E - L2

postaprioritaria **A. R.**

Da restituire a _____

Via _____

C.A.P. _____

Località _____

Provincia _____



13751949168-4

R



13751949168-4

Posteitaliane

SPEDIZIONE IN ABBONDO PER POSTALISSIMO 201116-0

NON ARROCIARE LETTORIA

Accettazione **RACCOMANDATA**

ATTI LEGALI

È vietata l'introduzione di denaro e valori nella raccomandata. Poste Italiane S.p.A. non ne risponde.

Si prega di compilare a cura del mittente a macchina e in stampatello

MITTENTE - DESTINATARIO	DESTINATARIO		
	VIA / PIAZZA		AP/DC
	C.A.P.	CITTA' / PROV.	PROV.
	APPROF.		
MITTENTE - DESTINATARIO	M.I.L. / P.A.C.E.		
	C.A.P.		PROV.
	CITTA' / PROV.		
SERVIZIO ACCESSORI ACQUISTO		<input type="checkbox"/> Via aerea <input type="checkbox"/> A.R.	
Controfirmare la coperta unita/reato		<input type="checkbox"/> Assegno € _____ per conto	

Spese di spedizione a carico del mittente

TASSE

Avviso di ricevimento

Raccomandata

Pacco

Assicurata

Euro _____

--	--	--	--	--	--	--	--	--	--	--	--	--	--	--	--	--	--	--	--	--

Numero

Data di spedizione _____ Dall'ufficio postale di _____

Destinatario _____

Via _____

C.A.P. _____ Località _____

**Firma per esteso del ricevente**
(Nome e Cognome)**Data****Firma dell'incaricato alla distribuzione****Bollo dell'ufficio
di distribuzione**

Consegna effettuata ai sensi dell'art. 33 D.M. 09.04.01:

- Invi multipli a un unico destinatario
- Sottoscrizione rifiutata

Posteitaliane

postaprioritaria

A.

R.

Avviso di ricevimento

Mod. 23-LP Cod. W8402E - L2

Da restituire a _____

Via _____

--	--	--	--	--	--	--	--	--

C.A.P.

--	--	--	--	--	--	--	--	--	--	--	--	--	--	--	--	--	--	--	--

Località

--	--

Provincia